



乗った人はアンケートにご協力ください。
同じ期間中、レンタサイクルも無料で貸し出しています！



長崎の教会群と
キリスト教関連遺産

わたしたちのまちを世界の宝物に

南島原市では世界遺産登録に向け、来訪者が効率よく史跡を巡ることが
できるようなバスのルートを路線化しようと考えています。そこで、路線
化に向けて実証実験を行うことにいたしました。

この機会にぜひ、南島原市の歴史にふれてみませんか。

期間限定

無料

¥0

実証実験

南島原市

史跡巡り周遊バス

運行期間

2月20日～3月21日



有馬キリシタン
遺産記念館

1日9便 毎日運行



日野江城跡



日野江城跡・原城跡・
有馬キリシタン遺産記念館・原城温泉 真砂

を巡るバスが**無料**で**1日9**便運行します!!

この機会にぜひご利用ください。



原城跡

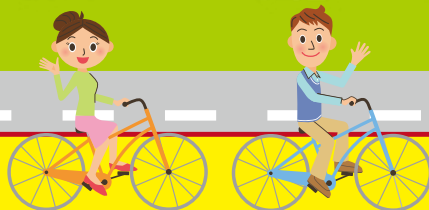

レンタサイクル貸出中!!
(電動アシスト付)

【貸出場所】 ●原城温泉 真砂
●有馬キリシタン遺産記念館

期間限定

無料

¥0



原城温泉 真砂

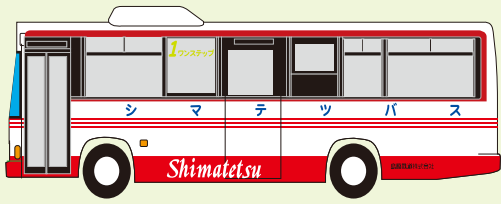

期間限定
無料 ¥0

実証実験 南島原市

史跡巡り周遊バス

史跡巡り周遊バス
運行表

運行期間 2月20日~3月21日 1日9便 毎日運行

【日・月・火・水・金・土曜日】

【木曜日】 ※有馬キリシタン遺産記念館が木曜日休館のため、木曜日は同館を通らないルートとなっています。

経由地 運行便	原城温泉 真砂	原 城 跡	有馬キリシタン 遺産記念館	日野 江城跡	有馬キリシタン 遺産記念館	原 城 跡	原城温泉 真砂
①	9:00	9:03	9:10	9:20	9:30	9:37	9:40
②	9:50	9:53	10:00	10:10	10:20	10:27	10:30
③	10:40	10:43	10:50	11:00	11:10	11:17	11:20
④	11:30	11:33	11:40	11:50	12:00	12:07	12:10
⑤	13:00	13:03	13:10	13:20	13:30	13:37	13:40
⑥	13:50	13:53	14:00	14:10	14:20	14:27	14:30
⑦	14:40	14:43	14:50	15:00	15:10	15:17	15:20
⑧	15:30	15:33	15:40	15:50	16:00	16:07	16:10
⑨	16:20	16:23	16:30	16:40	16:50	16:57	17:00

経由地 運行便	原城温泉 真砂	原 城 跡	日野 江城跡	原 城 跡	原城温泉 真砂	
①	9:00	9:03	9:13着	9:20発	9:30	9:33
②	9:50	9:53	10:03着	10:10発	10:20	10:23
③	10:40	10:43	10:53着	11:00発	11:10	11:13
④	11:30	11:33	11:43着	11:50発	12:00	12:03
⑤	13:00	13:03	13:13着	13:20発	13:30	13:33
⑥	13:50	13:53	14:03着	14:10発	14:20	14:23
⑦	14:40	14:43	14:53着	15:00発	15:10	15:13
⑧	15:30	15:33	15:43着	15:50発	16:00	16:03
⑨	16:20	16:23	16:33着	16:40発	16:50	16:53



レンタサイクル貸出中!! (電動アシスト付)

【貸出場所】 ●原城温泉 真砂 ●有馬キリシタン遺産記念館

期間限定
無料 ¥0